

NOTA : PROPRIETE ARTISTIQUE ET INTELLECTUELLE

LES DOCUMENTS GRAPHIQUES CONSTITUANT L'ENSEMBLE DU DOSSIER ARCHITECTURAL SONT LA PROPRIETE ARTISTIQUE ET INTELLECTUELLE DE L'AUTEUR. AUCUNE MODIFICATION NE POURRA ETRE ENVISAGEE SANS AUTORISATION ECRITE DE CELUI CI.

NOTA :

1. LES COTATIONS DOIVENT ETRE VERIFIEES IMPERATIVEMENT SUR PLACE AVANT TOUTE MISE EN OEUVRE. REPERTORIER TOUS LES RESEAUX ENTERRES A PROXIMITE, AVANT TOUTE MISE EN OEUVRE DE FOUILLES.

2. LES DIMENSIONS SONT COTEES FINES ET DEVRONT FAIRE L'OBJET DE CALCULS D'INGENIEUR POUR TOUT OUVRAGE STRUCTURELLE.

3. L'ENTREPRENEUR EST TENU DE VERIFIER LA COTATION DE L'ENSEMBLE DU PLAN AVANT LE DEMARRAGE DES PLANS TECHNIQUES ET DES TRAVAUX ET D'INFORMER L'ARCHITECTE DE TOUTES ERREURS OU OMISSIONS POUR MISE A JOUR.

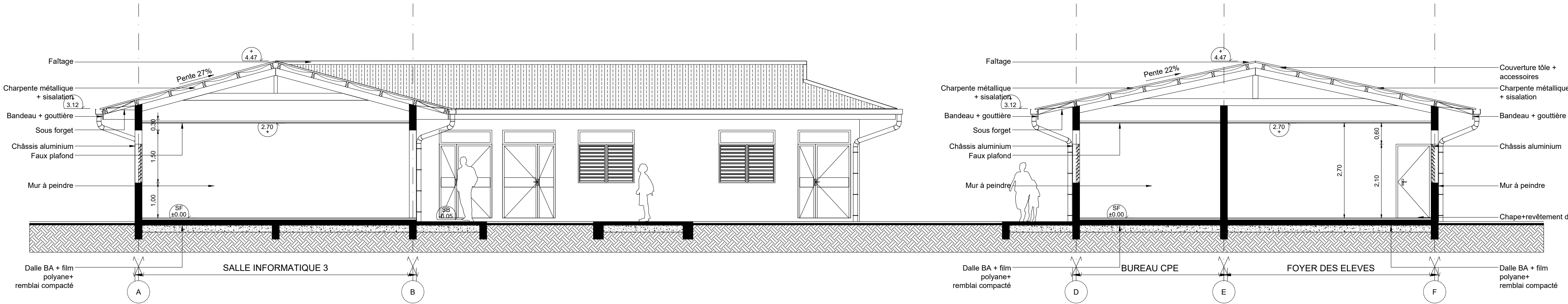

COUPE / ELEVATION U01

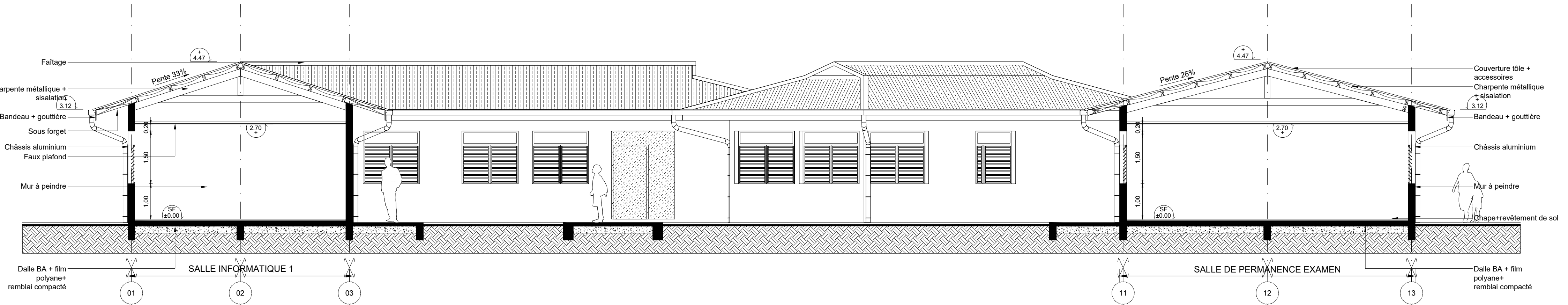

COUPE / ELEVATION U02

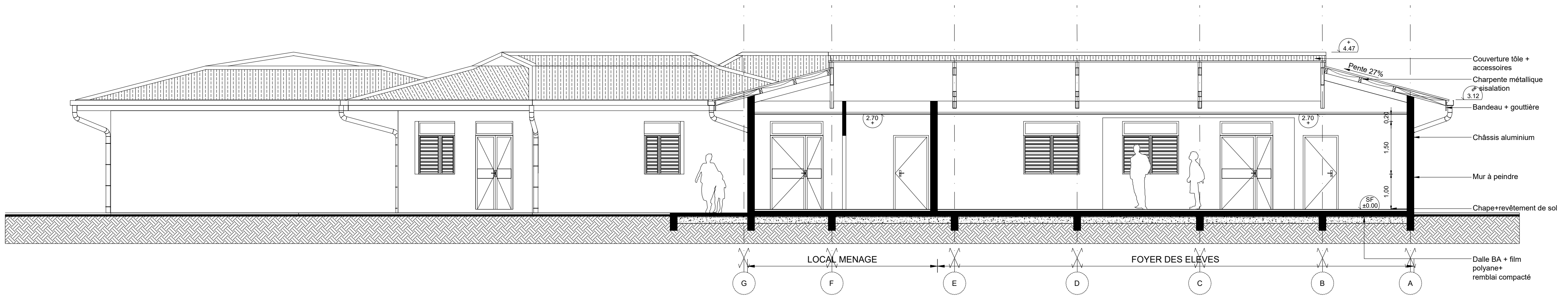

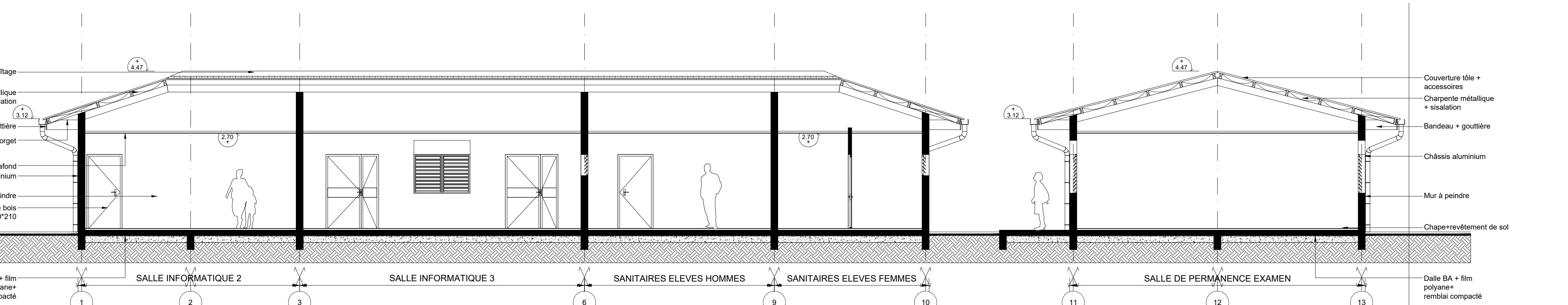

COUPE / ELEVATION U03



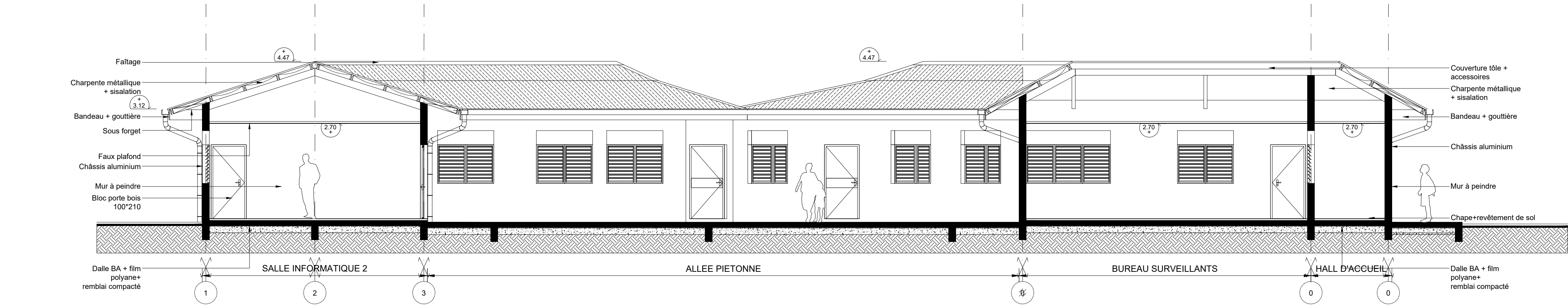

COUPE / ELEVATION U05

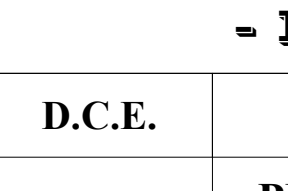
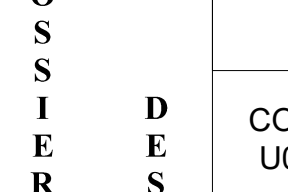
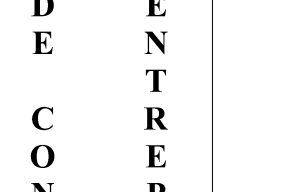

COUPE / ELEVATION U06

	M.M.W. ARCHITECTURE Tribu de Thuhaiak B.P. 595 We - 98820 Lifou 2 rue Pierre Lecole - Parc de Normandie - 98800 Nouméa Tel : (+687)45 48 00 - Fax : (+687)45 48 00 Tel : (+687)23 64 20 - Fax : (+687)23 64 20 Email : secretariat.mmw@mmw.nc
	ARCHI FALÉ BP 61 - Mata Uru - 98 600 Wallis & Futuna Tel : (+681)82 12 74 - (+681)72 12 74 Email : hakomani.petelo@architectes.org archifale@hakomani.com
	STRUCTURE CONCEPT Imm le Cap Horn 24, rue Lapérouse, Fbg Blanchot - 98 800 Nouméa Tel : (+687)25 95 52 - Fax : (+687)25 95 02 Email : direction@structureconcept.nc
	SIGMA 1 Rue Isidore Le Goupils - 98 800 Nouméa Tel / Fax : (+687)71 12 82 Email : vincent.gallard@sigma.nc pdl.beaumont@sigma.nc
	GEOME 13 rue du 5 Mai - BP 14002 - 98 802 Magenta Tel : (+687)28 24 82 Email : geome.energie@gmail.com
	INGENCO 121 rue Jacques Hébert - 98 857 NOUMEA Tel : (+687)24 87 16 Email : cedric.buere@ingenco.nc paoline.mecelle@ingenco.nc
	EUESS 228 Rue Georges Lévesque - 21 Normandie 89 200 - 68014 Pont des Français Tel : (+687)44 95 57 - Fax : (+687)44 95 57 Email : david.lemoine@eue2.nc

**REHABILITATION ET EXTENSION
DU LYCEE DETAT DE WALLIS & FUTUNA
- ILES DE WALLIS & FUTUNA**

D.C.E.	PROJET	
D O S S I E R D E S C R I P T I O N	PLANCHE ARCHI. N°02 - TRANCHE OPTIONNELLE 03	
	DESSINS	VISA
	COUPES / ELEVATIONS U01 - U02 - U03 - U05 & U06	Maitre d'ouvrage : Administration Supérieure des Iles de Wallis & Futuna BP 16 - Nouméa 98 800 Nouméa  Assistent Maître d'ouvrage : Secal, Société d'Équipement de la Nouvelle-Calédonie 
	ECHELLE : 1/75°	Date : le 10 MARS 2025
MODIFICATIONS		DATE